

# Технический паспорт

## Электромонтажный лючок GES6, универсальный

Арт.-№ 7405308

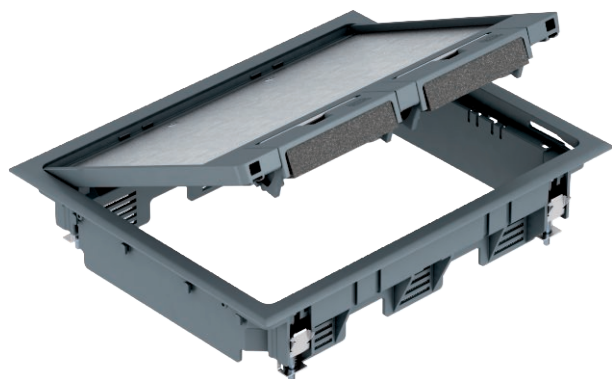

Резервуар прибора с рукояткой для макс. 9 отдельных приборов серии Modul 45 в 3 универсальных кронштейнах UT3, применение в системах каналов во внутренних помещениях.



PA Полиамид

Указание	Для монтажа двойного пола необходимо заказать отдельные крепежные уголки. Возможно применение до макс. 6 электроустановочных изделий с центральной платой 50 мм.
Примечание 1	

### Исходные данные

Артикульный №	7405308
Тип	GES6 U 7011
Обозначение 1	Лючок
Обозначение 2	для монтажа канала
Размер	273x220x61
Цвет	серый RAL 7011
Номер RAL	7011
материал	Полиамид
Сокращенное наименование материала	PA
Минимальная единица продажи	1,00 Шт.
Вес	157,50 кг/100 шт.

# Технический паспорт

## Электромонтажный лючок GES6, универсальный

Арт.-№ 7405308



### Технические характеристики

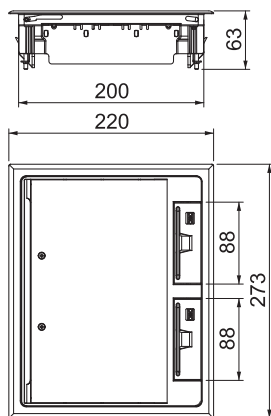

Размер h	73,00 мм
Ширина, наружный размер	273,00 мм
Ширина, монтажный размер	252,00 мм
Длина, наружный размер	220,00 мм
Длина, монтажный размер	199,00 мм
Количество встраиваемых устройств	9,00
Количество монтажных коробок	3,00
Конструкция кабельного вывода	Вывод кабеля
Толщина напольного покрытия	5,00 мм
Защитная рамка напольного покрытия	<input checked="" type="checkbox"/>
Уборка пола	сухой
Конструкция	прямоугольной формы
Возможность монтажа уплотнения	<input type="checkbox"/>
Монтажная глубина	73,00 мм
Высота пола	73 мм
Монтажные рамки для установки монтажных коробок	<input checked="" type="checkbox"/>
Подходит для полов с влажным типом уборки	<input type="checkbox"/>
Подходит для закрытого подпольного канала, прокладываемого вровень со стяжкой	<input type="checkbox"/>
Подходит для подпольного канала, перекрытого слоем стяжки	<input checked="" type="checkbox"/>
Подходит для монтажа в двойных полах	<input checked="" type="checkbox"/>
Подходит для монтажа в пустотных полах	<input checked="" type="checkbox"/>
Подходит для канала, прокладываемого под полом	<input checked="" type="checkbox"/>
С выемкой напольного покрытия	<input checked="" type="checkbox"/>
Номинальный размер монтажных элементов	6
Подходит для монтажного основания	250/350
Механизм открывания	Ручка
Исполнение с рамкой Schwerlastausführung	Защитная рамка для напольного покрытия
Typ des Einbausystems	<input type="checkbox"/>
Допуски	MT3 / GB2 VDE