REGO Подвесная модульная система

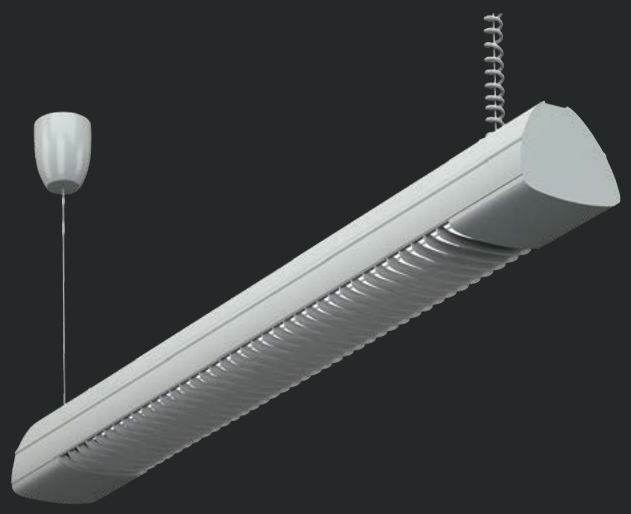

Установка

Подвешивается на стальных тросах к потолку или устанавливается непосредственно на опорную поверхность. Минимально необходимое число подвесов при установке в линию n=N+1, где n – число подвесов, N – число светильников в линии. По одному подвесу в стыковочных узлах замкнутого контура.

Конструкция

Корпус светильника изготовлен из алюминиевого профиля, окрашенного белой порошковой краской. В продольный паз корпуса вставляется декоративная вставка серого цвета (стандартная комплектация) или красного, синего, зеленого цветов (под заказ) (стр. 169). Торцевые крышки, соединительные элементы, комплекты подвесов и питания заказываются отдельно (стр. 165).

Оптическая часть

Алюминиевый отражатель. Металлизированная, белая решетки или рассеиватель из поликарбоната (заказываются отдельно). Для Rego:
118, 218 – 2 решетки;
236, 228, 254 – 4 решетки;
158, 258, 235 – 5 решеток.

	A
1×18 (2×18)	800
(2×28)	1400
(2×35)	1700
(2×36)	1400
2×54	1400
1×58 (2×58)	1700

Артикул	Мощность, Вт	Цоколь	Масса, кг	Э/м ПРА		ЭПРА	
				Код светильника	cos φ	Код светильника	cos φ
REGO 118*	1×18**	G13	3,6	1301000030	≥ 0,45	1301000040	≥ 0,96
REGO 218*	2×18	G13	3,7	1301000300	≥ 0,85	1301000310	≥ 0,96
REGO 236*	2×36	G13	4,2	1301000450	≥ 0,85	1301000480	≥ 0,96
REGO 158*	1×58	G13	4,3	1301000230	≥ 0,85	1301000240	≥ 0,96
REGO 258*	2×58	G13	5,2	1301000550	≥ 0,85	1301000560	≥ 0,96
REGO 228*	2×28	G5	3,5	–	–	1301000370	≥ 0,96
REGO 235*	2×35	G5	4,5	–	–	1301000410	≥ 0,96
REGO 254*	2×54	G5	4,0	–	–	1301000540/–	≥ 0,96

* соответствует стандарту SUN (для REGO с решеткой)

** светильник не комплектуется блоком аварийного питания

220 В | IP 20 | EMC | ES1 | RAL | A+/A | T5 G5 | T8 G13 | УХЛ4