

Технический паспорт

Распределительный короб, тип LK4 40100

Арт.-№ 6178018

OBO
BETTERMANN

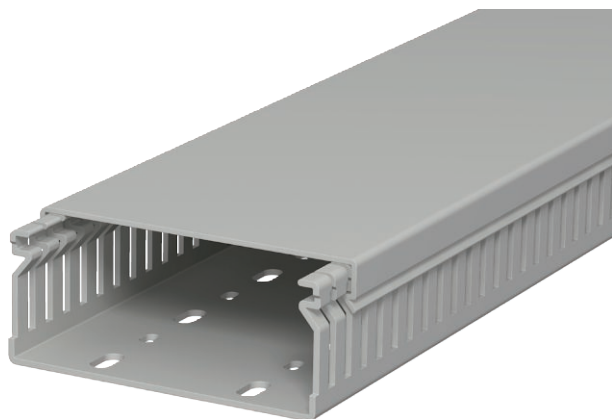

Распределительный короб с крышкой и перфорированным основанием. Номинальный размер системного отверстия соответствует внутреннему размеру короба. Специальные размеры по запросу.



ПВХ Поливинилхлорид

Дополнительный текст 2 | Заподлицо с полом с помощью заданных мест излома.

Исходные данные

| | |
|------------------------------------|-------------------------|
| Артикульный № | 6178018 |
| Тип | LK4 40100 |
| Обозначение 1 | Распределительный короб |
| Размер | 40x100x2000 |
| Цвет | серый камень |
| Номер RAL | 7030 |
| материал | Поливинилхлорид |
| Сокращенное наименование материала | ПВХ |
| Минимальная единица продажи | 2,00 м |
| Вес | 85,50 кг/100 м |

Технические характеристики

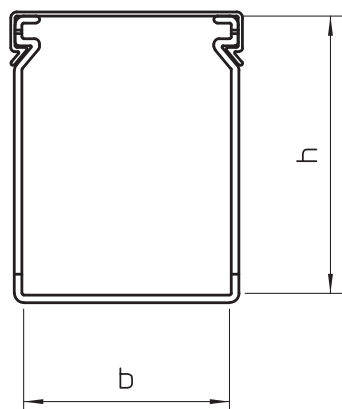

| | |
|----------------------------|-------------------------------------|
| Длина | 2.000,00 мм |
| Ширина | 100,00 мм |
| Высота | 40,00 мм |
| Глубина короба | 40,00 мм |
| Размер Ш×В | 100x40 мм |
| Конструкция боковой стенки | со шлицем |
| Вид крепления | Перфорация основания |
| Гибкость | <input type="checkbox"/> |
| Стойкий к току утечки | <input checked="" type="checkbox"/> |
| С крышкой | <input checked="" type="checkbox"/> |
| Расстояние между шлицами | 10,00 мм |
| Ширина шлица | 4,00 мм |